COLLEGIO INGEGNERI FERROVIARI ITALIANI

INCONTRO FORMATIVO

Per i ragazzi delle scuole secondarie

LA FERROVIA:
Una modalità di trasporto sostenibile, innovativa e sicura

EVENTO IN VIDEOCONFERENZA

SEGRETERIA CIFI

Via Giovanni Giolitti 46 – 00185 ROMA

Tel. 064882129 – 064742986

www.cifi.it – segreteriatecnica@cifi.it

giorno

14 dicembre ore 10.15

FINALITÀ DELL'INCONTRO FORMATIVO

L'Unione Europea ha deciso che il 2021 sarà l'anno europeo delle Ferrovie per promuovere il treno come mezzo sicuro e sostenibile.
Il treno collega persone e imprese in tutta l'Unione Europea, inquina poco perché è elettrico ed è 30 volte più sicuro della macchina. Nonostante questi vantaggi, pochi passeggeri e merci viaggiano in treno.
Durante il COVID, il treno ha portato cibo, medicine e carburante in situazioni eccezionali ed è stato anche realizzato un treno ospedale per i ricoveri delle persone ammalate.
L'Unione Europea vuole quindi promuovere il treno come mezzo di trasporto ecologico e sicuro.

Il Collegio Ingegneri Ferroviari Italiani aderisce all'iniziativa di promozione della ferrovia organizzando questo incontro formativo

I RELATORI

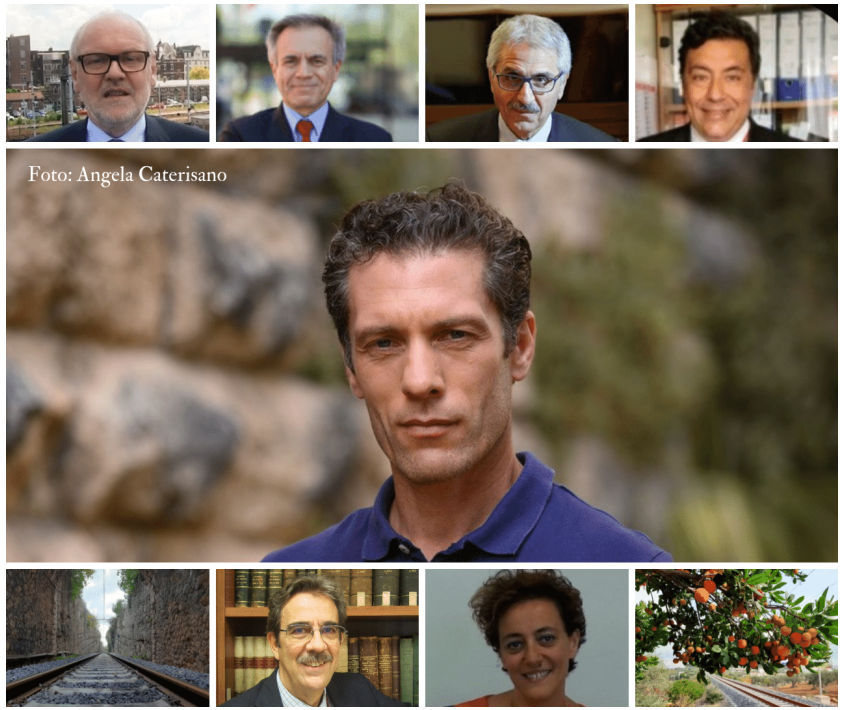

PROGRAMMA

La partecipazione all'evento è **GRATUITA**.
Iscrizione al link.
Dopo l'iscrizione, ti verrà inviato un messaggio e-mail di conferma con le modalità di accesso alla sessione nell'ora prestabilita.

Ore 10:15 **SALUTI e INTRODUZIONE**
Ing. Maurizio Gentile – *Presidente CIFI*

Moderatore: **Prof. Andrea Maggi** – *Professore nella Serie TV «Il Collegio»*

Ore 10:30 **LE FERROVIE E L'UNIONE EUROPEA**
Dott. Josef Doppelbauer, Direttore Esecutivo ERA – Agenzia Ferroviaria Europea

Ore 10:45 **LA FERROVIA IN ITALIA E L'EDUCAZIONE SUI BINARI**
Ing. Ilaria Castriota, Dirigente ANSFISA - Agenzia Nazionale per la Sicurezza delle Ferrovie e delle Infrastrutture Stradali e Autostradali

LE FERROVIE IERI

Ore 11:05 **LE FERROVIE CHE HANNO AIUTATO L'ITALIA**
Dott. Ernesto Petrucci – *Consulente Storico-archivistico Fondazione FS*

LE FERROVIE OGGI

Ore 11:25 **LA DIREZIONE SANITÀ DI RFI SPA NELL'EMERGENZA PANDEMICA DA COVID-19**
Dott. Giuseppe Saffioti – *Direttore Direzione Sanità DRUO RFI S.p.A.*

LE FERROVIE DOMANI

Ore 11:40 **LE FERROVIE SOSTENIBILI E SICURE**
Ing. Valerio Giovine – *Segretario Generale CIFI*

Ore 12:10 **DOMANDE DEI RAGAZZI**